



สหกรณ์ออมทรัพย์การเคหะแห่งชาติ จำกัด

คู่มือฉบับย่อสำหรับ สมาชิก

ในโอกาสครบรอบ 45 ปี
การสถาปนา สอ.กคช.
สิงหาคม 2565



ผลิตโดย
คณะกรรมการดำเนินการ
ชุดที่ 37/2565

(ฉบับปรับปรุง)

...ซื่อสัตย์สุจริตต่อกัน ถือว่า สหกรณ์นี้เป็นชีวิตจิตใจ

...

“ สิ่งสำคัญในการดำรงความเป็นปึกแผ่นของสหกรณ์และกิจการสหกรณ์ในประเทศนี้ก็คือความเข้าใจซึ่งกันและกันความเห็นอกเห็นใจความ... ที่เรียกว่าความซื่อสัตย์สุจริตต่อกันคือไม่ใช่ว่าซื่อสัตย์สุจริตในการปฏิบัติแต่ละคน แต่ว่าซื่อสัตย์สุจริตต่อกันถือว่าสหกรณ์นี้เป็นชีวิตจิตใจของคนที่อาศัยสหกรณ์อยู่ดีแต่ละบุคคลซึ่งเป็นส่วนประกอบของสหกรณ์ก็อยู่ดี”

พระราชดำรัส พระบาทสมเด็จพระเจ้าอยู่หัวภูมิพลอดุลยเดช
ณ ศาลาดุสิดาลัย สวนจิตรลดา วันที่ 12 พฤษภาคม 2520

ส่วนที่ 1 รู้จักสหกรณ์

- 01 พระราชดำรัส
- 02 คำนิยามสหกรณ์
- 03 หลักการสหกรณ์
- 04 คำขวัญ วิสัยทัศน์
- 05 สหกรณ์ต้องทำอะไร
- 06 หลักการทำงานของสหกรณ์
- 07 กฎหมาย ที่ควบคุมการบริหารงานของสหกรณ์

ส่วนที่ 3 บริการและสวัสดิการ

- 17 การฝากเงิน
- 18 การขอกู้เงิน
- 19 สวัสดิการสมาชิก
- 20 บริการอื่นๆ

ส่วนที่ 4 เรื่องควรรู้

- 21 สมาชิกควรทำอะไร เพื่อทราบข่าวสารยังมั่นคง
- 22 กอนเงินผ่าน ATM ธนาคารกรุงไทย
- 23 WEB MEMBER

ส่วนที่ 2 องค์ประกอบและการดำเนินงาน

- 08 ส่วนประกอบของสหกรณ์
- 09 ใครคือเจ้าของสหกรณ์
- 10 สิทธิและหน้าที่ของสมาชิกในฐานะเจ้าของสหกรณ์
- 11 ประเภทของสมาชิกและสิทธิที่พึงมีพึงได้
- 12 โครงสร้างการบริหารงานสหกรณ์
- 13 คณะกรรมการดำเนินการคือใคร มาจากไหน
- 14 กรรมการมีที่ชุด มีหน้าที่อะไรบ้าง
- 15 สหกรณ์ดำเนินงานด้านการเงินอย่างไร
- 16 สหกรณ์ทำอย่างไร เพื่อการลงทุนที่ปลอดภัย

ส่วนที่



รู้จัก
สหกรณ์



คำนิยามของสหกรณ์

สหกรณ์เป็นองค์กรที่พึ่งพาและปกครองตนเอง ควบคุมโดยสมาชิก ซึ่งรวมกลุ่มกันด้วยความสมัครใจ เพื่อตอบสนองความต้องการอันจำเป็นและความหวังร่วมกันทางเศรษฐกิจ สังคม และวัฒนธรรม โดยการดำเนินงานวิสาหกิจที่พวกเขาเป็นเจ้าของร่วมกัน และควบคุมตามหลักประชาธิปไตย



คำขวัญของ สหกรณ์ออมทรัพย์การเคหะแห่งชาติ จำกัด

ทันสมัย โปร่งใส ใส่ใจสมาชิก



วิสัยทัศน์

เป็นสหกรณ์ที่มั่นคง
ยั่งยืน

สมาชิกมีคุณภาพชีวิตที่ดี



หลักการของสหกรณ์

1. เป็นสมาชิกโดยสมัครใจและเปิดกว้าง
2. ควบคุมโดยสมาชิกตามหลักประชาธิปไตย
3. สมาชิกมีส่วนร่วมทางเศรษฐกิจ
4. ปกครองตนเอง และมีความเป็นอิสระ
5. มีการศึกษา อบรม และการสารสนเทศ
6. มีการร่วมมือระหว่างสหกรณ์
7. เอื้ออาทรต่อชุมชน

สหกรณ์ต้องทำอะไร



สร้างความมั่นคงด้านการเงิน

ให้กับสหกรณ์ด้วยการบริหารจัดการอย่างมีประสิทธิภาพตามหลักธรรมาภิบาล



สร้างและพัฒนาระบบบริหารจัดการที่ดี

ในระดับสากลให้เป็นที่ยอมรับและตรวจสอบได้

พัฒนาเทคโนโลยีการให้บริการ

เพื่อให้เกิดความสะดวกรวดเร็วสร้างความเชื่อมั่นและความพึงพอใจแก่สมาชิก

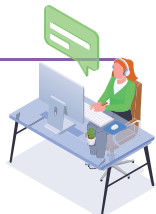

ให้ความรู้เรื่องหลักการสหกรณ์

แก่สมาชิกเพื่อนำไปใช้ในการพัฒนาคุณภาพชีวิตและสามารถดำเนินชีวิตตามแนวทางเศรษฐกิจพอเพียง

สนับสนุนขบวนการสหกรณ์

และสร้างเสริมสัมพันธ์ภาพที่ดีกับเครือข่ายทั้งภายในและภายนอก



หลักการทำงานของสหกรณ์

1. ดำเนินถึงความพึงพอใจของสมาชิกและความเป็นธรรมต่อสมาชิกผู้ถือหุ้นฝากเงินและกู้เงิน โดยยึดอุดมการณ์และหลักการสหกรณ์เป็นสำคัญ
2. บริหารคั่นทุนทางการเงินให้อยู่ใน ระดับที่เหมาะสม
3. บริหารความเสี่ยงด้านการเงินและด้านการดำเนินงานอย่างรัดกุมเพื่อป้องกันความเสียหายและเป็นไปตามเป้าหมายที่กำหนดไว้
4. ให้ความสำคัญและการพัฒนา บุคลากรและเทคโนโลยีเพื่อนำสหกรณ์สู่ความทันสมัยและให้บริการสมาชิกได้อย่างถูกต้อง สะดวก รวดเร็ว

สหกรณ์ออกทรัพย์สินการเคหะแห่งชาติของเราบริหารงานภายใต้

- ๓ พระราชบัญญัติสหกรณ์
- ๓ กฎกระทรวงที่เกี่ยวข้อง
- ๓ ระเบียบ/ประกาศนายทะเบียนสหกรณ์
- ๓ ระเบียบ/ประกาศกรมส่งเสริมสหกรณ์ , กรมตรวจบัญชีสหกรณ์
- ๓ ประกาศคณะกรรมการพัฒนาการสหกรณ์แห่งชาติ
- ๓ ข้อบังคับสหกรณ์ออกทรัพย์สินการเคหะแห่งชาติ จำกัด
- ๓ ระเบียบซึ่งนายทะเบียนให้ความ เห็นชอบและรับทราบ
- ๓ วิธีปฏิบัติ/ขั้นตอนการทำงาน
- ๓ มติที่ประชุมสมาชิก
- ๓ ประกาศ/มติ ที่ประชุมคณะกรรมการดำเนินการ

ไม่อาจทำอะไรตามอำเภอใจได้

ส่วนที่

2

ส่วนประกอบ ของการดำเนินงานสหกรณ์

สิ่งที่ทำให้
สหกรณ์
ทำงานได้

สหกรณ์ออมทรัพย์
- มติของมวลสมาชิก
- กฎระเบียบ



คน



1. สมาชิก ผู้ถือหุ้น
2. คณะกรรมการดำเนินการ
3. ฝ่ายจัดการ
4. พันธมิตรและสหกรณ์
เครือข่าย
5. หน่วยงานควบคุมดูแล
กระทรวงเกษตรและสหกรณ์
กรมส่งเสริมสหกรณ์

เจ้าหน้าที่ / คณะกรรมการ

เงิน



1. หุ้นของสมาชิก
2. เงินฝากจากสมาชิก
3. การลงทุน
4. การแบ่งปันผลประโยชน์จาก
การลงทุน (ผลประโยชน์การ)
5. การสำรองเงินทุน
ด้านต่างๆ
6. การเก็บรักษาเงิน
เพื่อสภาพคล่อง
7. การพัฒนาสหกรณ์

กระบวนการ



1. มติของมวลสมาชิก
2. กฎหมาย กฎระเบียบต่างๆ
3. ระบบการทำงานของกรรมการและ
ฝ่ายจัดการ
4. ระบบบริหารจัดการการเงิน การลงทุน
และผลตอบแทน
5. ระบบการให้บริการและสวัสดิการ
6. ระบบข้อมูลข่าวสารและการสื่อสาร
7. การสร้างพันธมิตรและเครือข่าย

โครงสร้างการบริหารงานของสหกรณ์

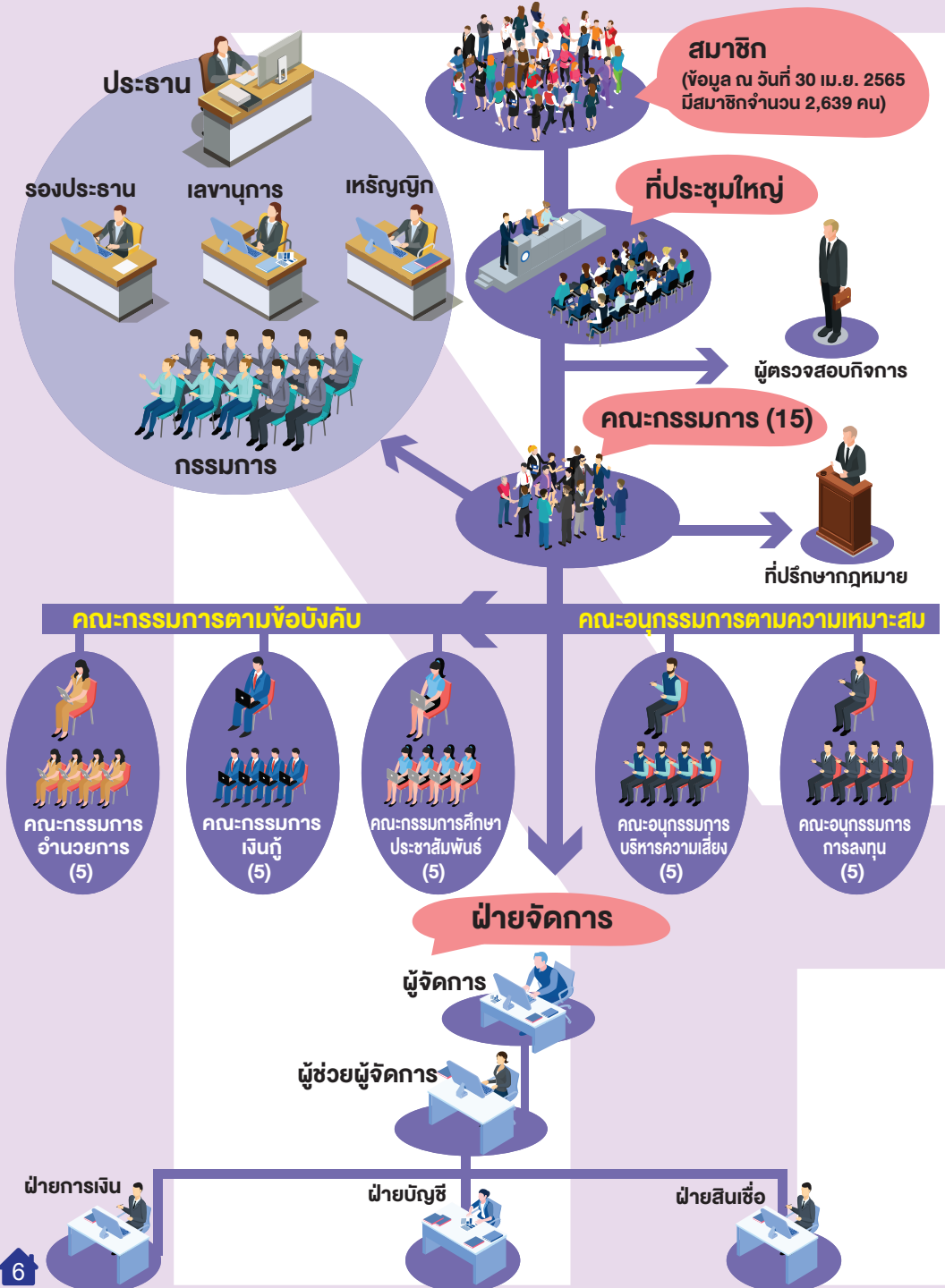

คณะกรรมการดำเนินการทำอะไรบ้าง

โดยหลักๆ ดังนี้

- ★ ดำเนินกิจการและเป็นผู้แทนสหกรณ์ในกิจการอันเกี่ยวกับบุคคลภายนอกตามกฎหมาย ข้อบังคับ ระเบียบ คำสั่ง มติ ของคณะกรรมการดำเนินการและมติของที่ประชุมใหญ่เพื่อส่งเสริมผลประโยชน์ของสมาชิกและความเจริญของกิจการสหกรณ์
- ★ ดำเนินการเกี่ยวกับการประชุมใหญ่ เสนอแผนงาน งบดุล รายงานประจำปีและผลการดำเนินงาน จัดสรรกำไรสุทธิ
- ★ พิจารณาและดำเนินการลงทุนที่ปลอดภัยและได้ผลตอบแทนคุ้มค่ารวมทั้งหาวิธีแก้ไขหากเกิดปัญหา
- ★ ดำเนินการทางกฎหมายเกี่ยวกับกิจการของสหกรณ์ เพื่อมิให้เกิดความเสียหายแก่สหกรณ์และมวลสมาชิก (รายละเอียดเพิ่มเติมดูได้จากข้อบังคับสหกรณ์)



คณะกรรมการดำเนินการ คือใคร มาจากไหน

คือ สมาชิกสหกรณ์ที่สมัครเข้ารับเลือกตั้งและได้รับเลือกจากมวลสมาชิกให้เป็นตัวแทนในการบริหารจัดการสหกรณ์ให้เป็นไปตามหลักการด้วยความโปร่งใส มีประสิทธิภาพ เพื่อความมั่นคงและยั่งยืนของสหกรณ์

จำนวนทั้งสิ้น 15 คน

 กรรมการ 14 คน

 ประธาน 1 คน



คณะกรรมการดำเนินการได้แต่งตั้งคณะกรรมการย่อยอีก 5 คณะ:

เพื่อดำเนินงานในรายละเอียดในเรื่องต่างๆ ให้เกิดความรอบคอบรวดเร็ว ปลอดภัย และทันต่อเหตุการณ์เพื่อประโยชน์ของสมาชิกและความมั่นคงยั่งยืนของสหกรณ์



คณะกรรมการอำนวยการ

บริหารงานเงินของสหกรณ์ เพื่อให้คิดประโยชน์สูงสุด และเสี่ยงน้อยที่สุด บริหารงานให้เป็นไปด้วยความโปร่งใส ถูกต้องตามหลักธรรมาภิบาล



คณะกรรมการเงินทุน

บริหารงานด้านสินเชื่อ แก่สมาชิกด้วยความรวดเร็ว โดยยึดหลักความมั่นคงทางการเงินของสมาชิก



คณะกรรมการศึกษาและประชาสัมพันธ์

จัดการศึกษาอบรม สัมมนา ให้แก่สมาชิกและเจ้าหน้าที่ จะทำข่าวสารข้อมูล เพื่อสร้างความเข้าใจแก่สมาชิก



คณะอนุกรรมการบริหารความเสี่ยง

บริหารจัดการความเสี่ยง ในการลงทุนและอื่นๆ ของสหกรณ์



คณะอนุกรรมการลงทุน

ศึกษาวิเคราะห์และกำหนดนโยบายและแผนเกี่ยวกับการลงทุน

☑ สิทธิหน้าที่ของสมาชิก

1. สมัครเข้ารับการเลือกตั้งเป็นประธานหรือคณะกรรมการสหกรณ์
2. เลือกตั้งตัวแทนสมาชิกที่สมัครรับเลือกตั้งเข้ามาบริหารสหกรณ์ตามหลักธรรมาภิบาลและโปร่งใสเพื่อให้สหกรณ์เจริญก้าวหน้ามั่นคงและยั่งยืนรวมทั้งการเลือกผู้ตรวจสอบกิจการ
3. เข้าร่วมประชุมใหญ่สามัญประจำปีทุกครึ่งเพื่อรับข่าวสารผลการดำเนินงานชกถามข้อข้องใจ เสนอแนะและอนุมัติแผนงาน งบประมาณประจำปี
4. ร้องขอให้เปิดการประชุมวิสามัญได้เมื่อมีเหตุอันควร
5. ถ้อยเห็นและดำเนินธุรกรรมทางการเงิน ฝาก ถอน กู้และรับสวัสดิการต่างๆตามที่สหกรณ์กำหนด
6. รับรู้ แลกเปลี่ยนข่าวสารข้อมูลผลการดำเนินงานของสหกรณ์และอื่นๆที่เกี่ยวข้อง
7. สอดส่องดูแลกิจการของสหกรณ์และส่งเสริมสนับสนุนกิจการของสหกรณ์ให้เป็นองค์การที่เข้มแข็ง
8. เข้าร่วมการประชุม อบรม สัมมนา ที่สหกรณ์จัดขึ้น
9. ปฏิบัติตามกฎหมาย ข้อบังคับ ระเบียบและมติของสหกรณ์

ใคร คือ เจ้าของสหกรณ์

...
สมาชิกทุกคน
คือ เจ้าของสหกรณ์

ประเภท คุณสมบัติ และสิทธิของสมาชิก

☑ สมาชิกประเภทสมทบ

- ★ บิดา มารดา คู่สมรส บุตรที่ชอบด้วยกฎหมายของสมาชิก
- ★ เป็นบุคคลธรรมดาและบรรลุนิติภาวะ
- ★ เห็นชอบในวัตถุประสงค์ของสหกรณ์
- ★ มีความประพฤติดีงาม ไม่เคยถูกให้ออกจากสหกรณ์
- ★ ไม่ได้เป็นสมาชิกของสหกรณ์อื่นหรือสหกรณ์อื่น ที่มีวัตถุประสงค์ในการให้กู้ยืม
- ★ ปฏิบัติตามกฎหมาย ข้อบังคับ ระเบียบและมติสหกรณ์

☑ สมาชิกประเภทสามัญ

- ★ พนักงานการเคหะแห่งชาติ
- ★ เจ้าหน้าที่สหกรณ์
- ★ พนักงานเกษียณอายุที่เป็นสมาชิกต่อเนื่องมาก่อนเกษียณ

สิทธิของสมาชิกสามัญ

มีสิทธิ์ทุกประการตามกฎหมาย ข้อกำหนด ระเบียบและมติสหกรณ์

☑ การขาดจากสมาชิกภาพทั้งสองประเภท

1. เสียชีวิต
2. ลาออก
3. ต้องคำพิพากษาล้มละลาย
4. เป็นบุคคลไร้ความสามารถหรือเสมือนไร้ความสามารถ
5. ขาดคุณสมบัติตามข้อกำหนด
6. ถูกให้ออกจากสหกรณ์

กรณีสมาชิกลาออกจากการเป็นสมาชิก และจะสมัครใหม่ต้องพินระยะเวลา 1 ปี

กรณีสมาชิกถูกให้ออกเนื่องจากการปฏิบัติผิดข้อบังคับจะสมัครใหม่ต้องพินระยะเวลา 2 ปี

สมาชิกเกษียณอายุไม่สามารถสมัครใหม่ได้

สิทธิของสมาชิกสมทบ

1. ถ้อยเห็นรายเดือนไม่เกินเดือนละ 10 หุ้น คนละ 10 บาท
2. กู้เงินประเภทกึ่งพิเศษ ไม่เกิน 90% ของทุนเรือนหุ้นที่มี
3. กู้เงินประเภทพิเศษที่ใช้หลักทรัพย์จำนองกับสหกรณ์
4. ฝากเงินได้ทุกประเภทตามที่สหกรณ์กำหนด
5. ได้รับเงินปันผลและเฉลี่ยคืนตามมติที่ประชุมใหญ่
6. เข้าร่วมประชุมทุกครั้งที่สหกรณ์นัดหมาย
7. เข้าร่วมประชุมใหญ่สามัญประจำปี

** แต่ไม่มีสิทธิ์สมัครรับเลือกตั้ง ออกเสียง ลงมติหรือลงคะแนนเลือกตั้ง กรรมการดำเนินการและไม่มีสิทธิรับเงินค่าอาหารและค่าพาหนะในการประชุม



☑ สหกรณ์ดำเนินการด้านการเงินอย่างไร

สมาชิก

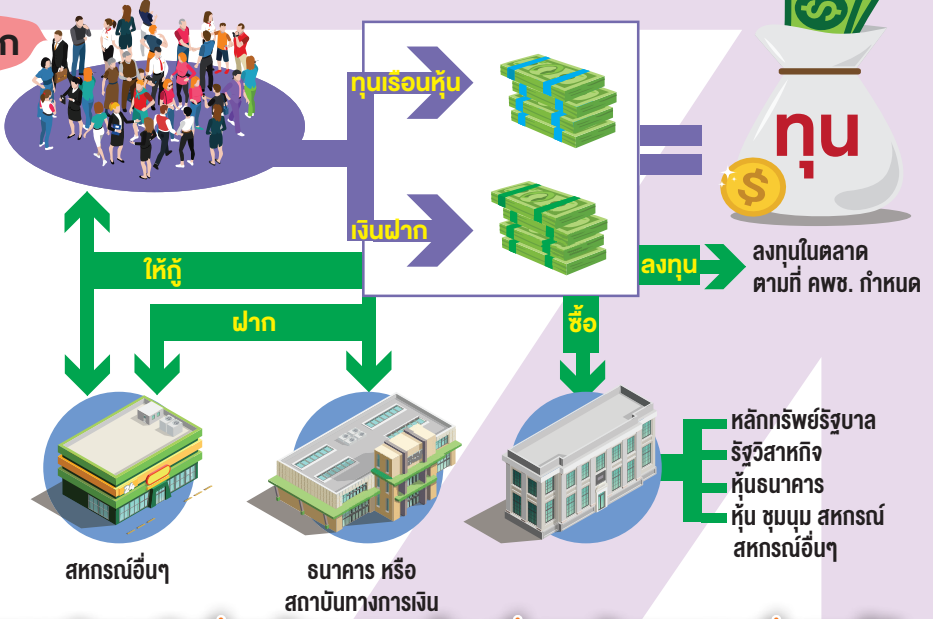

**เน้นการบริหารเงินที่ถูกต้อง รวดเร็ว เพื่อลดต้นทุนและเพิ่มรายได้
โดยมีการบริหารความเสี่ยงขั้นสูงสุด**

**ทำไม
เอามาทำอะไร**

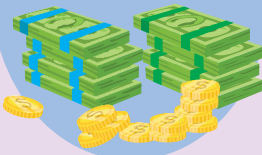

10%

ตาม
กฎหมาย

— กู้สำรอง
— เงินบำรุงสันนิบาต
ปีละ 30,000 บาท
(1% ของกำไร)

88%

คืนสู่
สมาชิก

— เงินปันผล
— เงินเฉลี่ยคืน
— กองทุนเพื่อประโยชน์ของสมาชิก
(รักษา-ค้ำเงินปันผล / สาธารณประโยชน์ / ช่วยเหลือผู้ค้าประกัน /สวัสดิการสมาชิก / พัฒนา สอ.)

2%

ตอบแทน
กท.+จนท.

100%

ผลตอบแทนจากการลงทุนต้องจัดสรรตามกฎหมายและข้อบังคับ

☑ สหกรณ์บริหารความเสี่ยงในการลงทุนอย่างไร หลักการลงทุนที่ปลอดภัยของสหกรณ์

1. กำหนดจำนวนเงินลงทุนในสหกรณ์อื่นตามเกณฑ์ของกรมส่งเสริมสหกรณ์ไม่เกินร้อยละ 10 ของทุนเรือนหุ้นบวกทุนสำรอง
2. กำหนดเกณฑ์การวิเคราะห์ความเสี่ยงและพิจารณาอัตราส่วนทางการเงินของสหกรณ์ที่จะนำเงินไปลงทุนอย่างละเอียด รอบคอบ
3. ติดตามผลการดำเนินงานของสหกรณ์นั้นๆ ทุกรอบ 6 เดือน โดยขอเอกสารด้านการเงินตรงๆ ยืนยันประจำปีและติดตามข้อมูลข่าวสาร การสอบถามข้อมูลจากสหกรณ์จังหวัด
4. พิจารณาเลือกลงทุนในแหล่งอื่นๆ ที่มีควมมั่นคง โปร่งใส เชื่อถือได้และมีผลตอบแทนที่เหมาะสมเป็นหลัก
5. ติดตาม สอดส่อง การดำเนินงานและปัญหาของแหล่งลงทุนตลอดเวลา
6. พิจารณาหาวิธีการปรับปรุง แก้ไข การลงทุนให้มีผลกระทบต่อสมาชิกน้อยที่สุดหากเกิดปัญหาหรือมีแนวโน้มว่าจะเกิดปัญหา

ส่วนที่ 3

บริการ และสวัสดิการ

เงินฝากและเงินกู้ ฝากเงินได้ทีแบบ

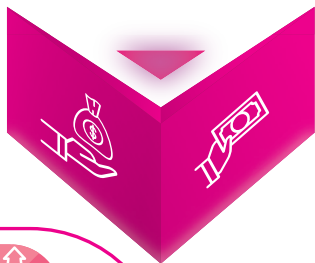

1 ออมทรัพย์

(ไม่เสียภาษี)

ดอกเบี้ย / ร้อยละ:

1.25 ต่อปี



2 ออมทรัพย์ พิเศษ

(ไม่เสียภาษี)

ดอกเบี้ย / ร้อยละ:

2.25 ต่อปี



3 ออมทรัพย์พิเศษ เกษียณสุข

(ไม่เสียภาษี)

ดอกเบี้ย / ร้อยละ:

3.25 ต่อปี



5 ประจำรายเดือน อุดมทรัพย์

(ไม่เสียภาษี)

ดอกเบี้ย / ร้อยละ:

3.00 ต่อปี



6 ออมทรัพย์พิเศษ "ทรัพย์มั่นคง"

ประกาศรับฝากเป็น
คราวๆ จากเงินปันผล
เฉลี่ยคืนและโบนัสจ่าย
ดอกเบี้ยทบต้นทุกวันที่
30 มิย./31 ธค. ร้อยละ:
2.75 ต่อปี

4 ประจำ

(เสียภาษี 15%)

3 เดือน ดอกเบี้ย

ร้อยละ **2.50** ต่อปี

6 เดือน ดอกเบี้ย

ร้อยละ **2.75** ต่อปี

12 เดือน ดอกเบี้ย

ร้อยละ **3.00** ต่อปี



🏠 กู้อะไรได้บ้าง



1 ฉุกเฉิน



- 4 เท่าของเงินเดือนแต่ไม่เกิน 120,000 บาท
- ผ่อนไม่เกิน 12 งวด
- ดอกเบี้ย ร้อยละ 6% ต่อปี

2 สามัญใช้ผู้ค้าประกัน



- 60 เท่าของเงินเดือนแต่ไม่เกิน 3,000,000 บาท
- ผ่อนไม่เกิน 180 งวด
- ณ วันเกษียณ เงินกู้คงเหลือต้องไม่เกิน 90% ของค่าหุ้น

ลำดับ	เป็นสมาชิก	สัดส่วนหุ้น	กู้ได้ (เท่า)	กู้ได้ไม่เกิน	ผ่อนชำระ	ผู้ค้า
1	6-12	10%	15	120,000	80 งวด	1
		12%	15	180,000	80 งวด	2
2	13-24	12%	20	250,000	108 งวด	2
3	25-48	15%	30	400,000	144 งวด	2
4	49-60	20%	40	600,000	162 งวด	3
5	61-72	22%	45	900,000	172 งวด	3
6	73-96	25%	50	1,200,000	172 งวด	3
7	97 ขึ้นไป	27%	60	2,000,000	180 งวด	3
8	121 ขึ้นไป	30%	60	3,000,000	180 งวด	4

3 สามัญโดยใช้หุ้น/ เงินฝากค้ำประกัน

- ไม่เกิน 90% ของหุ้นเรือนหุ้น/เงินฝาก
- ดอกเบี้ย ร้อยละ 6% ต่อปี

4 สามัญหมุนเวียน



- 4 เท่าของเงินเดือนแต่ไม่เกิน 120,000 บาท
- ผ่อนไม่เกิน 24 งวด
- รับเงินผ่านตู้ ATM กรุงไทยได้ตลอด 24 ชม.

5 เกษียณมั่นคง



- เฉพาะสมาชิกเกษียณอายุ หรือออกจากงานประจำ
- ไม่เกิน 50% ของค่าหุ้น แต่ไม่เกิน 1 ล้านบาท
- ผ่อนโดยหักจากเงินปันผลและเงินเฉลี่ยคืน ทั้งจำนวน
- ไม่เกิน 40% ของค่าหุ้น
- ผ่อนชำระรายเดือน

6 สามัญเกษียณพร้อมสุข



- ผู้กู้ยังมีอายุงานคงเหลือไม่เกิน 60 เดือน
- เพื่อชำระหนี้ธนาคารหรือ NON-BANK
- สั่งจ่ายเจ้าหนี้โดยตรง
- ไม่เกิน 15 เท่าของเงินเดือน
- หนี้คงเหลือ ณ วันเกษียณไม่เกิน 90% ของเงินตอบแทนความชอบในการทำงาน
- ทำประกันชีวิตคุ้มครองกรณีเสียชีวิต เท่าจำนวนเงินกู้ที่ได้รับอนุมัติ

7 พิเศษใช้หลักทรัพย์ค้ำประกัน



- ไม่เกิน 5,000,000 บาท
- ผ่อนไม่เกิน 300 งวด
- ดอกเบี้ย 6.00% ต่อปี
- บ้านพร้อมที่ดิน กู้ได้ 85% ของราคาประเมิน
- ที่ดินเปล่า กู้ได้ 75% ของราคาประเมิน
- อาคารชุดการเคหะ กู้ได้ 80% ของราคาประเมิน
- อาคารชุดเอกชน กู้ได้ 70% ของราคาประเมิน

สวัสดิการสมาชิก

ได้สวัสดิการอะไรบ้าง (ต้องขอรับเงินสวัสดิการภายใน 120 วัน)



เงินตอบแทนสมาชิก

ให้สมาชิกที่มีอายุครบ 60 ปีบริบูรณ์ หรือเกษียณอายุราชการ
จำนวนจากระยะเวลาการเป็นสมาชิก
คุณด้วย 600 บาท



ทุนสงเคราะห์ภัยพิบัติ

ให้แก่สมาชิกที่ประสบภัยพิบัติ
อัคคีภัย อุทกภัย वादภัย
แสดงหลักฐานตามระเบียบสหกรณ์
คณะกรรมการดำเนินการพิจารณาเป็นรายๆ



เงินช่วยเหลือเกษียณสุข

ให้แก่สมาชิกที่คงสภาพครบอายุ 65 - 100 ปี เป็นสมาชิกติดต่อกัน 10 ปี

65 ปี	ได้รับ 4,000 บาท
70 ปี	ได้รับ 5,000 บาท
75 ปี	ได้รับ 6,000 บาท
80 ปี	ได้รับ 7,000 บาท
85 ปี	ได้รับ 8,000 บาท
90 ปี	ได้รับ 12,000 บาท
95 ปี	ได้รับ 15,000 บาท
100 ปี	ได้รับ 20,000 บาท



สมาชิกถึงแก่กรรม

จ่ายให้ผู้รับประโยชน์ในครอบครัว
พวงมาลาเคารพศพ 800 บาท
ค่าทำศพเบื้องต้น 12,000 บาท
จำนวนปีการเป็นสมาชิกคุณ 5,000 บาท
ถึงแก่กรรมด้วยอุบัติเหตุ รับเพิ่ม 100,000 บาท
แสดงเอกสารตามระเบียบสหกรณ์

บริการอื่นๆ



Web Member

- ★ เพื่อให้สมาชิกดูข้อมูลสำคัญของตนเองได้
- ★ ผ่าน Website <http://www.nhasaving.com>
- ★ ดูจากโทรศัพท์มือถือ
- ★ มีชั้นความปลอดภัยป้องกันการรั่วไหล

ถอนเงินผ่าน ATM กรุงไทย





บุคคล ในครอบครัว ถึงแก่กรรม

ได้แก่ บุตร
(ไม่รวมบุตรบุญธรรม)
คู่สมรสที่ชอบด้วย
กฎหมาย บิดา, มารดา
ของสมาชิก
จ่ายให้สมาชิก
เงินสงเคราะห์
เบื้องต้น 5,000/ศพ
จำนวนปีการเป็นสมาชิก
คุณ 700 บาท
แสดงเอกสารตาม
ระเบียบสหกรณ์



เงินช่วยเหลือสมาชิก ที่เป็นโรคร้ายแรง

โรคร้ายแรง ได้แก่
★ มะเร็งที่ต้องรักษาด้วย
เคมีบำบัด
★ ล้างไต/ฟอกไต
★ ทุพลาภาคหรือติดเตียง
จ่ายให้แก่ผู้รับประโยชน์
รายละ 5,000 บาท ต่อปี
(1 ม.ค.-31ธ.ค.)
จ่ายให้ไม่เกิน 5 ครั้ง
ติดต่อก่อนหรือไม่ติดต่อกัน
ก็ได้
แสดงหลักฐานตาม
ระเบียบสหกรณ์



การรักษา พยาบาล

จ่ายให้สมาชิก
ที่เป็นผู้ป่วยใน
คืนละ 300 บาท
ไม่เกิน 5 คืนติดต่อกัน
ปีหนึ่งเบิกได้ไม่เกิน 3
ครั้ง (1 ม.ค.-31 ธ.ค.)
แสดงหลักฐาน
ตามระเบียบสหกรณ์



สวัสดิการอื่นๆ

ได้รับข่าวสาร ข้อมูล
และการประชาสัมพันธ์
การเข้ารับอบรมสมาชิก
ประจำปี
ณ ภาปนกิจสงเคราะห์



- ★ จากบัญชีออมทรัพย์
ของสมาชิก
- ★ ทำเรื่องขอกถอนเงิน
ผ่าน ATM
- ★ ใช้บัตร ATM เดิมได้



โอนเงินผ่านระบบ Bill-Payment



- ★ ผ่านเคาน์เตอร์ธนาคารกรุงไทย
- ★ ค่าธรรมเนียมครั้งละ 15 บาท
- ★ ไม่ต้องโทรแจ้งสหกรณ์



**การหักบัญชีเงินฝาก
เพื่อชำระเงินงวด
ประจำเดือน**

ส่วนที่ 4

เรื่องที่ต้องรู้



ติดตามสอดส่อง
การดำเนินงาน
ของกรรมการและ
เจ้าหน้าที่

เข้าประชุมใหญ่
สามัญประจำปี
เพื่อรับทราบผล
การดำเนินงาน

ติดตามรายงานผล
การดำเนินงานและ
ฐานะการเงิน
ของสหกรณ์
เป็นประจำ

สังเกตประสิทธิภาพ
ของการให้บริการแก่
สมาชิกในการเบิกถอน
และการขอกู้สภาพคล่อง
ทางการเงิน

สมาชิกควรทำอย่างไร เพื่อให้ทราบว่า สหกรณ์ยังมั่นคง

สังเกตการให้ข้อมูล
ข่าวสารและการตอบ
ข้อซักถามของสมาชิก
จากกรรมการ
และเจ้าหน้าที่
ที่ถูกต้อง

ชัดเจน เปิดเผย
และไม่บิดเบือนให้
ข้อมูลตรงกัน

ติดตามข้อมูล
ข่าวสารจากภายใน
และภายนอก
สหกรณ์

ATM



1 เสียบบัตร ATM



2 กดรหัส

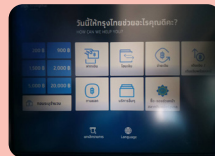

3 กด : อื่นๆ

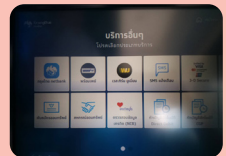

4 กด : สหกรณ์ออมทรัพย์

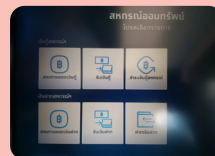

5 กด : รับเงินฝาก หรือ
กด : รับเงินกู้

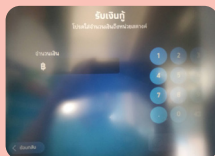

6 กด : จำนวนเงิน

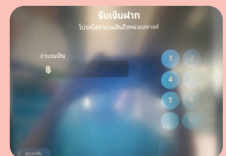

7 เสร็จสมบูรณ์ เงินจะโอน
เข้าบัญชีธนาคาร

📧 การเข้าสู่ระบบการใช้งาน WEB MEMBER ของ สอ.กคช.



1

เข้า Google.com (Internet)

2

เข้า Website สอ.กคช. (สิทธิของข้าราชการประจำ) การเคหะแห่งชาติ www.nhasaving.com **ขั้นตอนฉบับเบ็ดเสร็จ**

3

เลือกหัวข้อ "ตรวจสอบข้อมูลสมาชิก"

4.1 ใช้งานครั้งแรก

คลิก "เข้าใช้งานครั้งแรก (ลงทะเบียน)" กรอกข้อความ

- เลขสมาชิก เติมศูนย์ (0) ข้างหน้าก่อน
- ชื่อ-นามสกุล
- วัน เดือน ปีเกิด
- ตั้งรหัสผ่าน (ตัวอักษร+ตัวเลขรวมกันตั้งแต่ 4-15 ตัว)
- ยืนยันรหัสผ่าน
- คลิก "ลงทะเบียน"
- คลิก "OK" หรือ "ตกลง" เข้าสู่ระบบได้แล้ว !!

4.2 เคยเข้าแล้ว

กรอกข้อความ เลขสมาชิก เติมศูนย์ (0) ข้างหน้าก่อน

- รหัสผ่าน
- ยืนยันรหัสผ่าน

5

เลือกหัวข้อที่ต้องการจาก "MENU"

6

ดำเนินการตามต้องการ

7

เมื่อเสร็จสิ้นอย่าลืม !! คลิก "ออกจากระบบ"

📧 จุดบริการ WEB MEMBER เพื่อเข้าดูข้อมูลส่วนบุคคลและดำเนินการ



- ประวัติการอบรม
- ทะเบียนหุ้น
- เงินกู้
- เงินฝาก
- ใบเสร็จประจำเดือน
- ย้อนหลัง/พิมพ์ใบเสร็จ
- พิมพ์ใบเสร็จเดือนปัจจุบัน
- คำประกัน
- บันทึกลดเสียคืน/นาปนกิจ
- ผู้รับผลประโยชน์
- เปลี่ยนรหัสผ่าน

สำหรับสมาชิก สอ.กคช.



สหกรณ์ออมทรัพย์การเคหะแห่งชาติ จำกัด

สอบถามรายละเอียด

โทรศัพท์ : 02-375-1938

โทรสาร : 02-375-1938

มือถือ : 099-059-5720

โทรภายใน เงินรับฝาก : 16111

สินเชื่อ : 16444 ,16933

ผู้จัดการ : 16511

E-Mail : saving_co_nha@hotmail.com

<http://www.nhasaving.com>

<http://www.facebook.com/saving.co.nha>

Line@สหกรณ์ออมทรัพย์การเคหะแห่งชาติ จำกัด

ID Line : savingnha

